

Slagtegrise i åbne stalde

- Nyt rådgivningstilbud på vej

v. Lene Thomsen, Center for Frilandsdyr
Simon Kvartborg, Danish Crown Rådgivning



Frilands årsmøde den 21. november 2024



CENTER FOR
FRILANDSDYR

Centret er ejet af Friland A/S og Dyrenes Beskyttelse



Danish Crown

Projektbeskrivelse

Tese: Veldokumenteret, systematisk og målrettet og produktionsrådgivning kan reducere klimabelastningen fra koncepter, der anvender åbne stalde til produktion af slagtegrise.

Fokus:

og udgifter

- Den største del af klimagasserne fra griseproduktionen er forbundet med foderet.
- Tiltag, som med fordel kan implementeres i det daglige arbejde skal være økonomisk begrundede.
- Alle skal bidrage med deres syn på driften og i fællesskab identificere områder, hvor nye tiltag kan implementeres.

Krav, anbefalinger & tiltag

Overblik

- Forskellige stalde = forskellige udfordringer og muligheder

Systematik

- Alle emner bliver vendt

Målsætning

- Oplæg til snak og diskussion

| ANBEFALING – GÆLDENDE I ALLE STALDAFSNIT: | | KOMMENTAR |
|---|--|----------------|
| 46 | Rengøringsvenlige overflader f.eks. epoxybehandling af gulve og vægge op til 1 meter. | Nej |
| 47 | Udearealer er vasket ned og rene Ved frostvejr bør der gøres en undtagelse. | ✓ |
| 48 | Gyllekummerne skal være tomte for gylle. Også på udearealer | ✓ |
| 49 | Tøj og støvleskift mellem sektioner eller stier. (især ved diarre). | Nej |
| 50 | Reducer risiko for smitteoverførsel: - Max 15 - 20 grise pr. kanyale. | ? |
| 51 | Sundhedsstatus: - Lawsonia niveau; lav / moderat / høj - Vaccination anbefales ved moderat forekomst - eller derover. - Diagnostik for PCV 2. | Minus Lawsonia |
| 52 | Over 1000 m til nærmeste besætning. | ✓ |
| 53 | Mindst 1 sygesti i alle sektioner til grise der fortsat kan følge med holdet. | ✓ |
| 54 | Optimer sygestier. Evt. med varmetilsætning via gulv, varmerør, varmelampe eller lignende, det kan være med til at optimere forholdene for syge grise Tæt og max. 60 cm åbning mellem overdækning og gulv for smågrise. For slagtegrise max 1 m åbning. Der kan med fordel opsættes halmbørst under overdækningen, så strøelsen forbliver det ønskede sted i stien. Våd strøelse kontrolleres og fjernes hver dag. | ✓ |
| 55 | Mere end 0,5% døde de første 7 dage udløser obduktion i samarbejde med besætningsdyrlæge. | ✓ |
| 56 | Ved over 2 % døde grise i stald el. staldafsnit pr uge: Udfør obduktioner med anden relevant diagnostik (USK maver fx) og krav om blodprøver hvis mistanke om uønskede sygdomme i forhold til leverandørbesætning. | Nej |
| 57 | Er der justerbare ventilations muligheder, som ikke styres automatisk, skal de kontrolleres dagligt og justeres efter behov. Ved flere ansvarlige laves et skema over hvordan der skal justeres. | Nej |
| 58 | Spildplade omkring foderautomaten, fx 30 cm på alle 3 sider. | Ingen spalter |
| 59 | 2 x årlig vandprøve. Fx Vandørkontrol BIOCIDE | Nej |

1. Besøg

360 grader

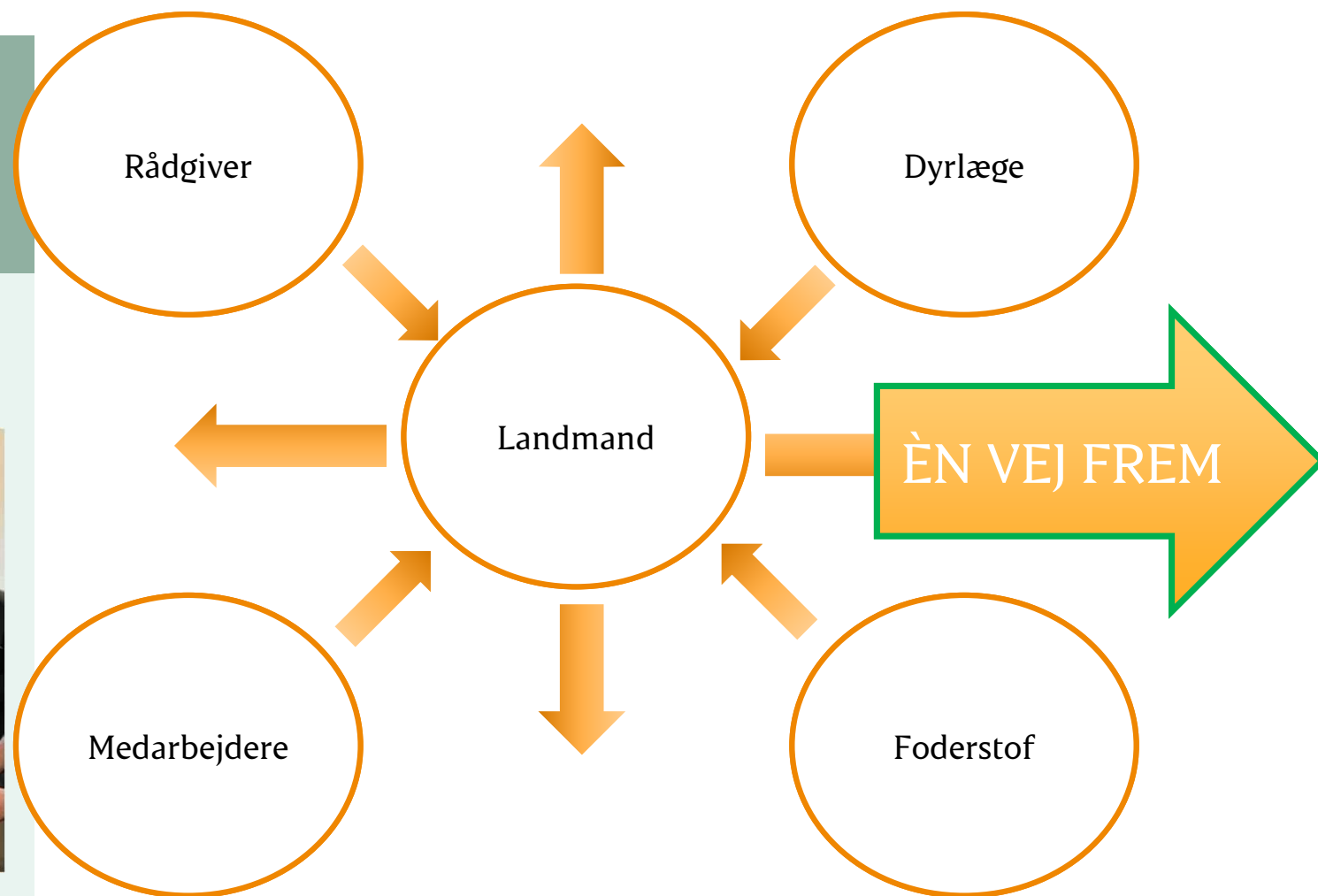

BLIV KLOGERE PÅ STALDEN OG FORSTÅ GRISENE

"Hvad ser vi og hvordan tolker
vi det?"



Liggeadfærd: Forskellige årstider = forskellige behov



TEMPERATUR

Betydning for foderforbrug

| Gris, kg | Høj tilvækst med lavt foderforbrug pr kg tilvækst | Kg foder/kg tilvækst | 15 °C - Kg foder/kg tilvækst | 30 °C – Kg foder/kg tilvækst |
|----------|---|----------------------|------------------------------|------------------------------|
| 30 | 22 - 26 °C | 2,0 | 2,2 | 2,2 |
| 50 | 21 - 25 °C | 2,3 | 2,5 | 2,4 |
| 70 | 20 - 24 °C | 2,7 | 2,8 | 2,8 |
| 90 | 19 - 23 °C | 3,0 | 3,2 | 3,2 |
| 110 | 18 - 22 °C | 3,3 | 3,4 | 3,7 |

A meta-analysis of effects of high ambient temperature on growth performance of growing finishing pigs (Renaudeau et. Al., 2011)

| Staldtype | Gennemsnitstemperatur | | | | | | | |
|---|-----------------------|-----|--------|-----|---------|-----|--------|-----|
| | Forår | | Sommer | | Efterår | | Vinter | |
| | Dag | Nat | Dag | Nat | Dag | Nat | Dag | Nat |
| Smågrise (lukket); 1 udgang | 24 | 21 | 27 | 26 | 21 | 21 | 16 | 15 |
| Smågrise (lukket); 3 udgange | 23 | 19 | 26 | 25 | 22 | 22 | 17 | 17 |
| Slagtegrise (lukket); V-stald | 22 | 21 | 27 | 26 | 21 | 21 | - | - |
| Små-/slagtegrise (åben); dybstrøelsesleje | 23 | 20 | 25 | 22 | 16 | 14 | 6 | 6 |
| Slagtegrise (åben); overdækket dybstrøelsesleje | 21 | 16 | 24 | 18 | 20 | 17 | 4 | 4 |

STALDEN

Hvordan virker den...

Hvad sker der med adfærden når det er varmt i stalden?

Billeder fra 5 døgn

- Nat: Periode kl. 00:00 – 03:45
- Dag: Periode kl. 11:00 – 16:45
- Information: min/max temperatur
- Gns. temperatur

Dag 2 - Der begynder at ske noget når temp. når 26,5 °C



Tid 00:00 - 03:45

Min./Max 19 / 22 °C

Temperatur 20,4 °C



Udfordring

Tilgængelighed
af resurser

Lav effekt af
overbrusning



Udeareal

”Når det er varmt er der mere liggeadfærd end aktivitet”

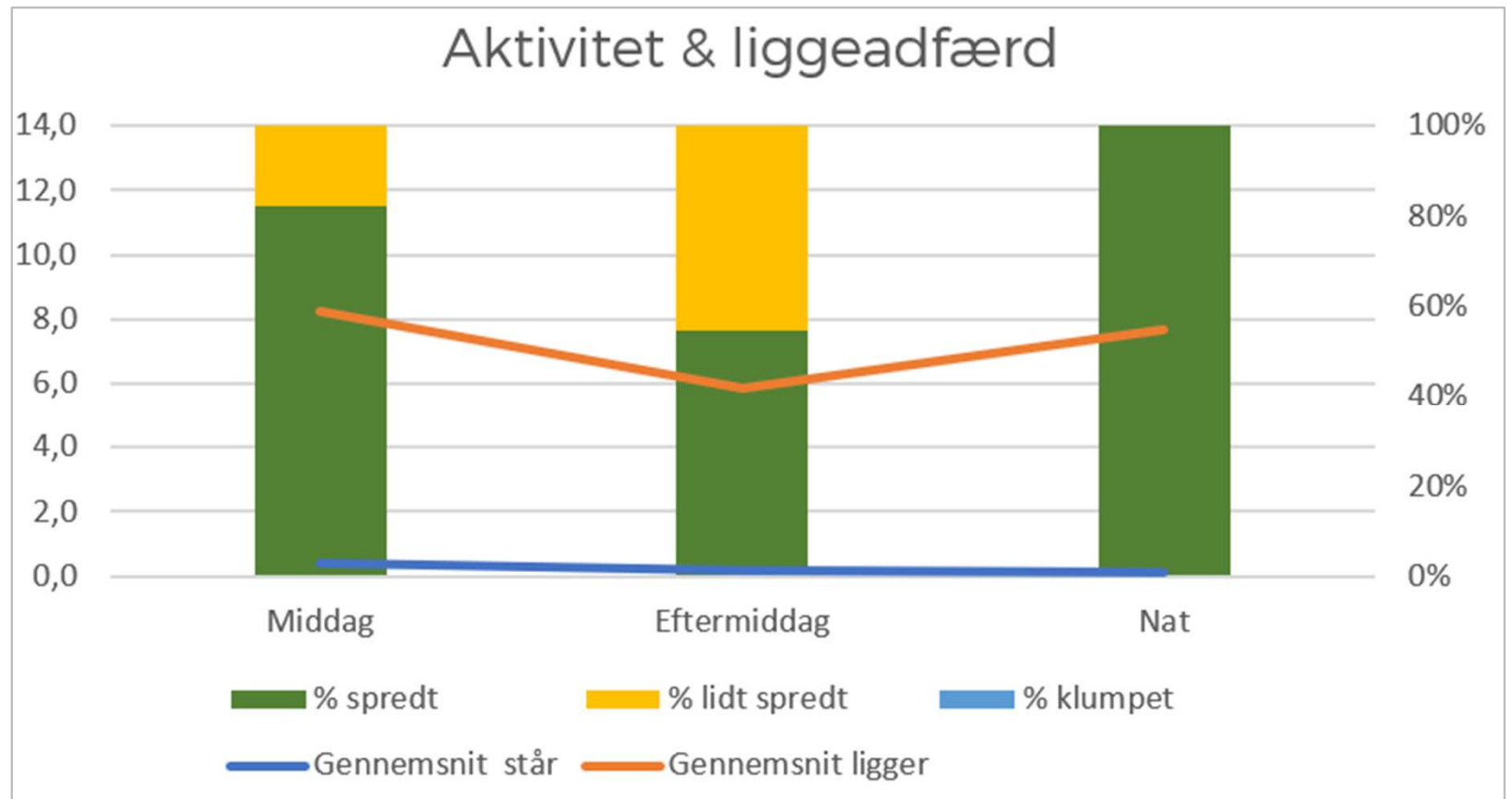



Data fra
foråret

"Grisene reagerer"

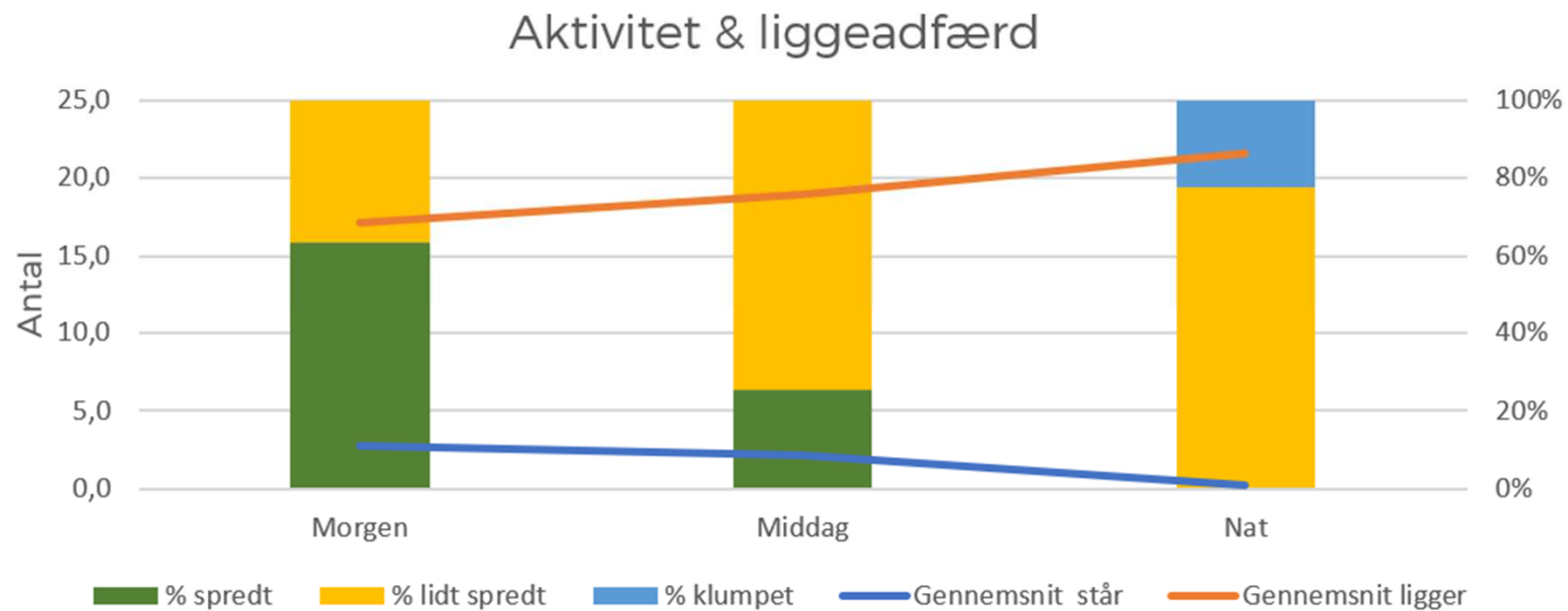



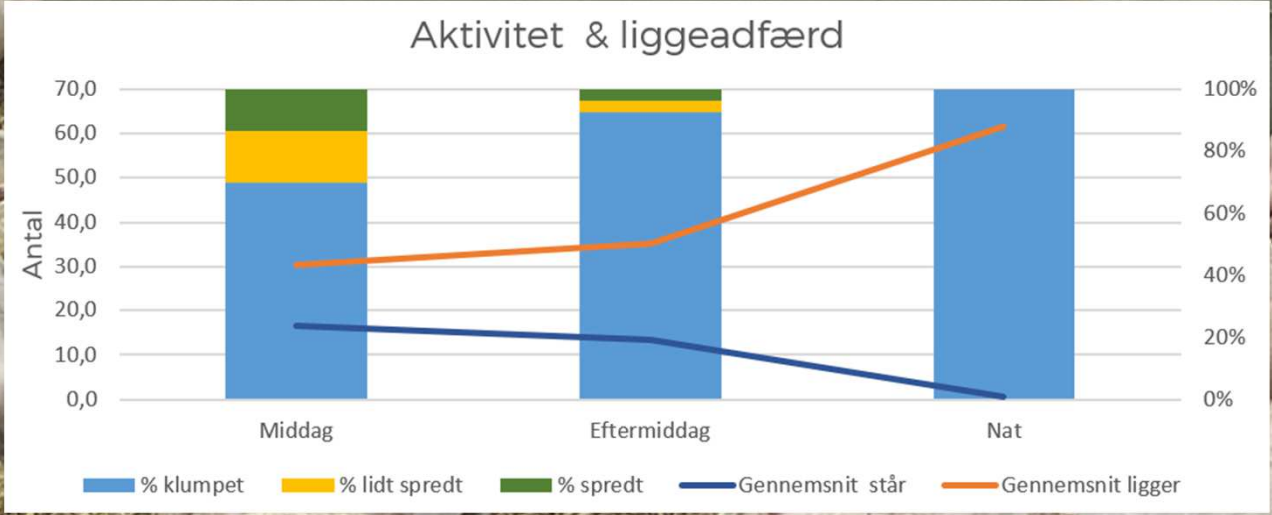
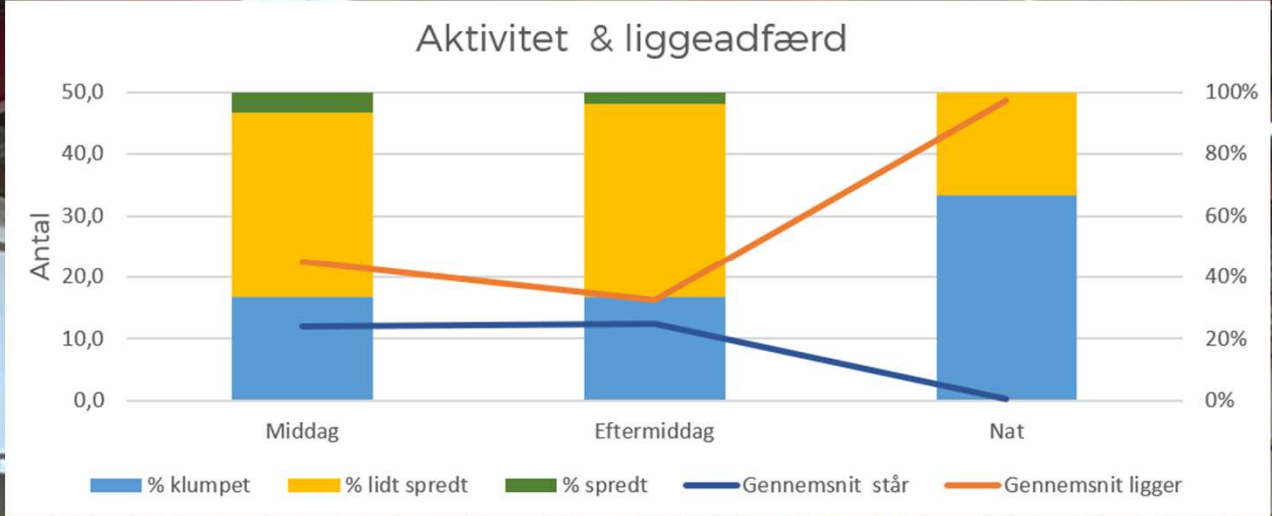

Foderområdet: Døgnrytme og aktivitet

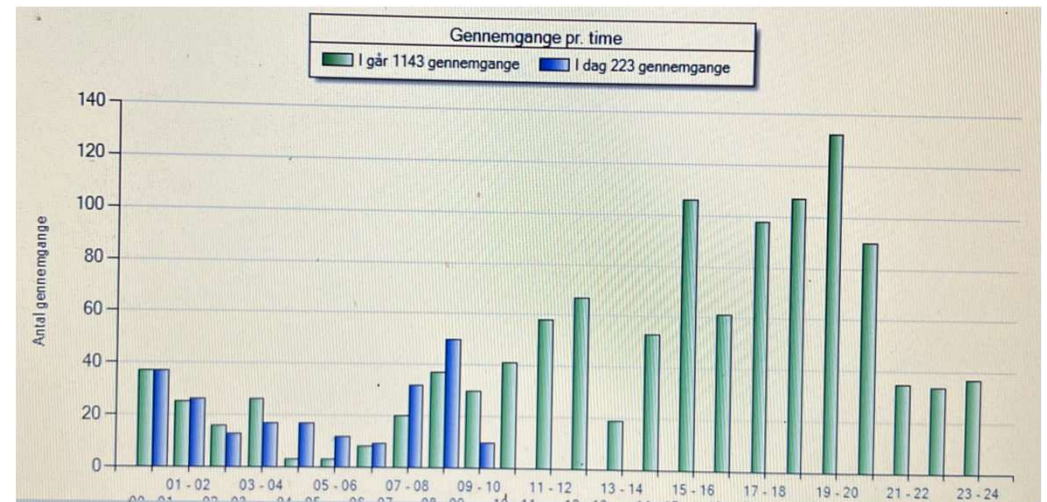
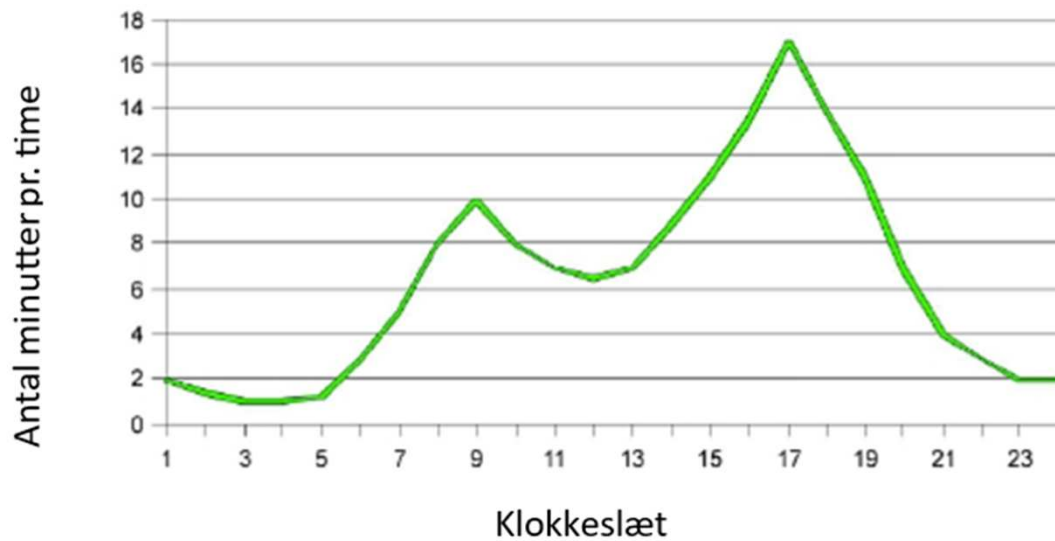



Kl. 16:15 - 18:30

Handling & Data

"Vi kan kun reagere på det vi ved"

Daglig

1.200

1.000

800

600

400

200

-

"Vejehold er et must!"



Opfølgning

| | | Ref. foderforbrug 30-115 kg | | Ref. tilvækst 30-115 kg | | Kød % | | Godkendelses % | |
|---------------|--------------|-----------------------------|------|-------------------------|------|---------------|-----|----------------|-----|
| Periode start | Periode slut | Faktisk værdi | Mål | Faktisk værdi | Mål | Faktisk værdi | Mål | Faktisk værdi | Mål |
| Udgangspunkt | | 2,75 | 2,65 | 980 | 1000 | 57,8 | 58 | 86,7 | 90 |
| 19-04-2023 | 30-06-2022 | 2,68 | 2,65 | 1026 | 1000 | 57,6 | 58 | 88,4 | 90 |
| | 30-06-2022 | 2,59 | 2,65 | 1023 | 1000 | 57,3 | 58 | 89,1 | 90 |

| Mistet Øko tillæg % | | Døde % | | Slagtevægt | PSU Score | |
|---------------------|-----|---------------|-----|------------|---------------|-----|
| Faktisk værdi | Mål | Faktisk værdi | Mål | | Faktisk værdi | Mål |
| 1,8 | 1 | 4,1 | 2 | 87 | 100 | 175 |
| 0,7 | 1 | 1,5 | 2 | 87 | 166 | 175 |
| 1,4 | 1 | 1,7 | 2 | 87,5 | 184 | 175 |

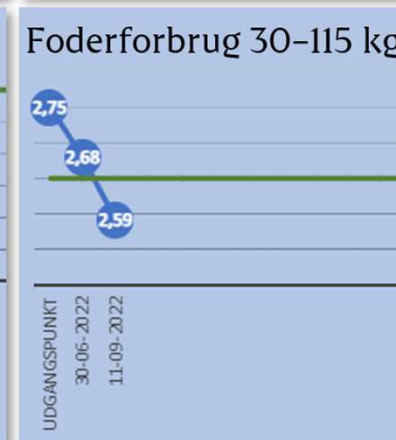
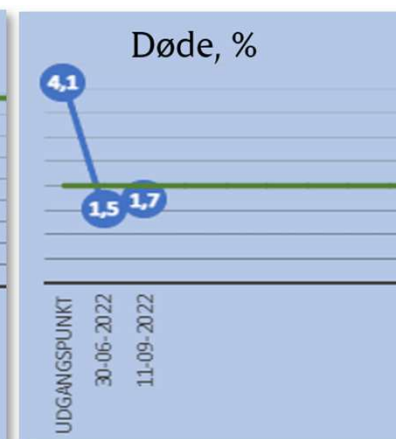



Forventning - Et nyt rådgivningstilbud i 2025

- ✓ Enighed om retningen giver fremskridt
- ✓ Det kræver engagement
- ✓ Opfølgning giver motivation
- ✓ Data skal analyseres og diskuteres før det giver værdi

Projektet modtager støtte fra:

Svineafgiftsfonden

